

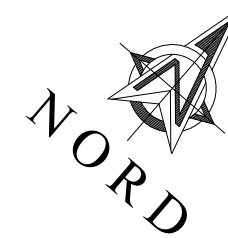

Client :

SPI ABILIA PRO :

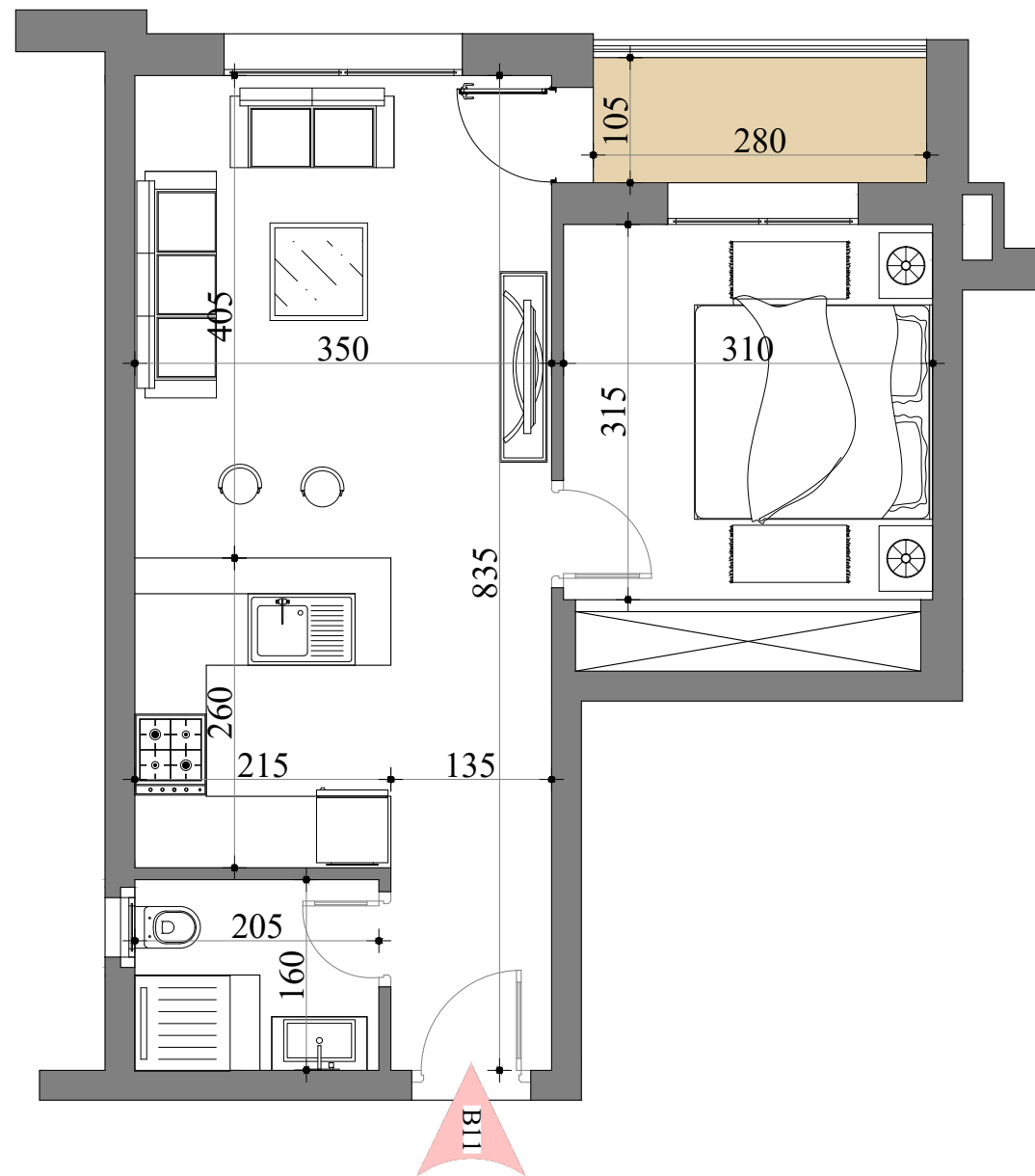

Les surfaces indiquées sont approximatives et comprennent les balcons et les séchoirs .
 Les modifications sont susceptibles d'être apportées en fonction des nécessités techniques et administratives de la réalisation.



LES METIERS CENTER, BUREAU B12, LES JARDINS DE CARTHAGE, TUNIS
 +216 25 28 28 95/+216 97 28 28 95
 mamdouhwali72@gmail.com / wma.directionpro@gmail.com



Société "ABILIA PRO" Immobiliere

RESIDENCE "Abilia 4 "

Construction d'une residence r+2 à usage
 d'habitation rue de park, la Soukra TITRE FONCIER N°82144 ARIANA

Appartement B-11

Type : S+1

Niveau : R+1

Surface Hors Oeuvre 51.96

Surface partie commune 6.95

Surface Totale 58.91