

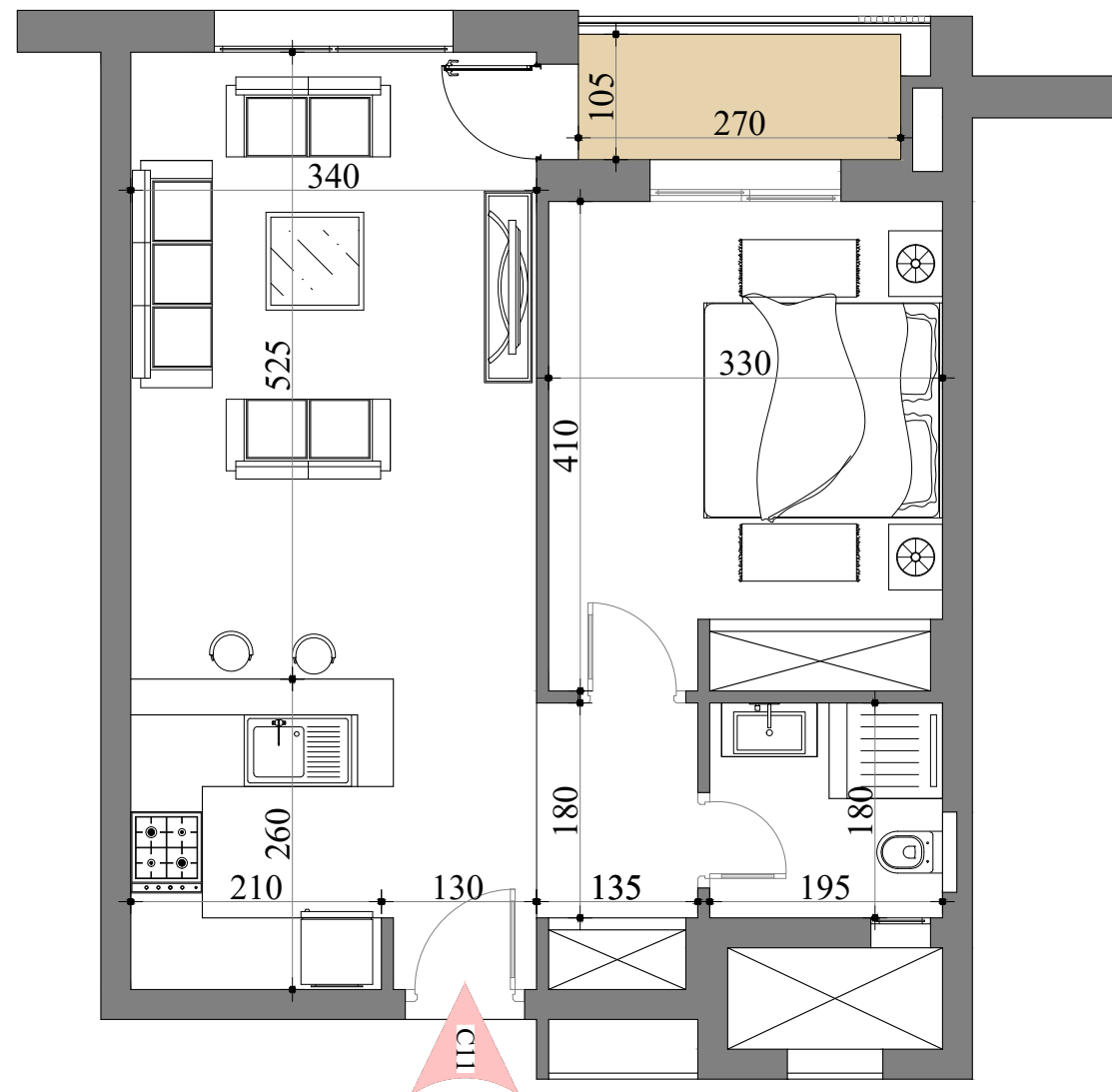

Client :

SPI ABILIA PRO :



Les surfaces indiquées sont approximatives et comprennent les balcons et les séchoirs .  
 Les modifications sont susceptibles d'être apportées en fonction des nécessités techniques et administratives de la réalisation.



LES METIERS CENTER, BUREAU B12, LES JARDINS DE CARTHAGE, TUNIS  
 +216 25 28 28 95/+216 97 28 28 95  
 mamdouhwali72@gmail.com / wma.directionpro@gmail.com



*Société "ABILIA PRO" Immobiliere*

**RESIDENCE "Abilia 4 "**

Construction d'une residence r+2 à usage  
 d'habitation rue de park, la Soukra TITRE FONCIER N°82144 ARIANA

**Appartement C-11**

Type : S+1

Niveau : R+1

Surface Hors Oeuvre 60.92

Surface partie commune 8.15

Surface Totale 69.07