

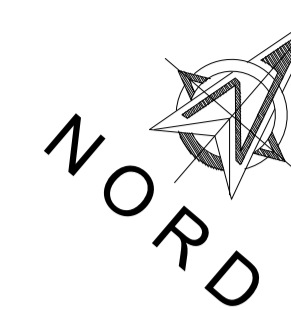

Client :

SPI ABILIA PRO :

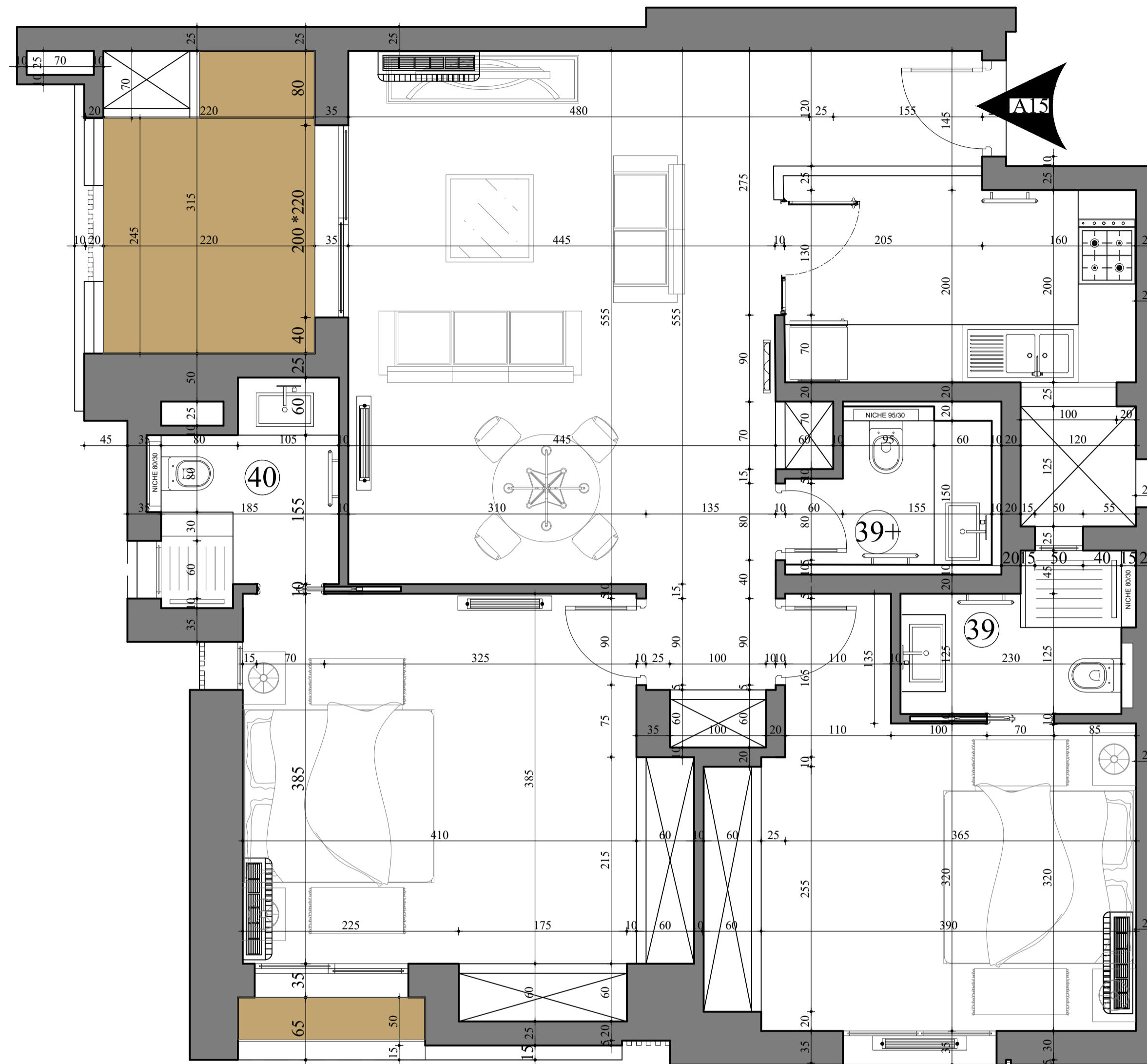

Les surfaces indiquées sont approximatives et comprennent les balcons et les séchoirs .
 Les modifications sont susceptibles d'être apportées en fonction des nécessités techniques et administratives de la réalisation.



LES METIERS CENTER, BUREAU B12, LES JARDINS DE CARTHAGE, TUNIS
 +216 25 28 28 95/+216 97 28 28 95
 mamdouhwal72@gmail.com / wma.directionpro@gmail.com

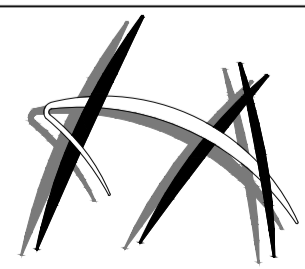

Karray Designer Architect KARRAY Achraf +216 28 471 700

OMRAN CENTER 1er ÉTAGE, Bureau B16, Avenue de l'U.M.A., LA SOUKRA 2036

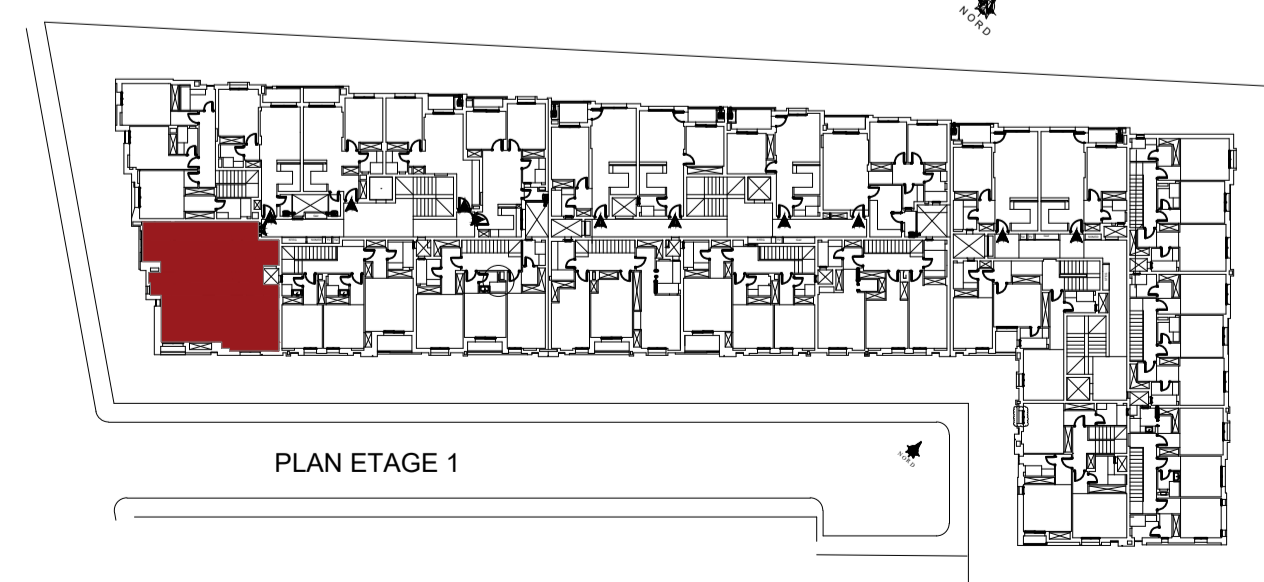

Société "ABILIA PRO" Immobilière

RESIDENCE "Abilia 4 "

Construction d'une résidence r+2 à usage
 d'habitation rue de park, la Soukra TITRE FONCIER N°82144 ARIANA

Appartement A-15

Type : S+2

Niveau : ETAGE 1

Surface Hors Oeuvre 107.5m²

Surface partie commune 14m²

Surface Totale 121.5m²