

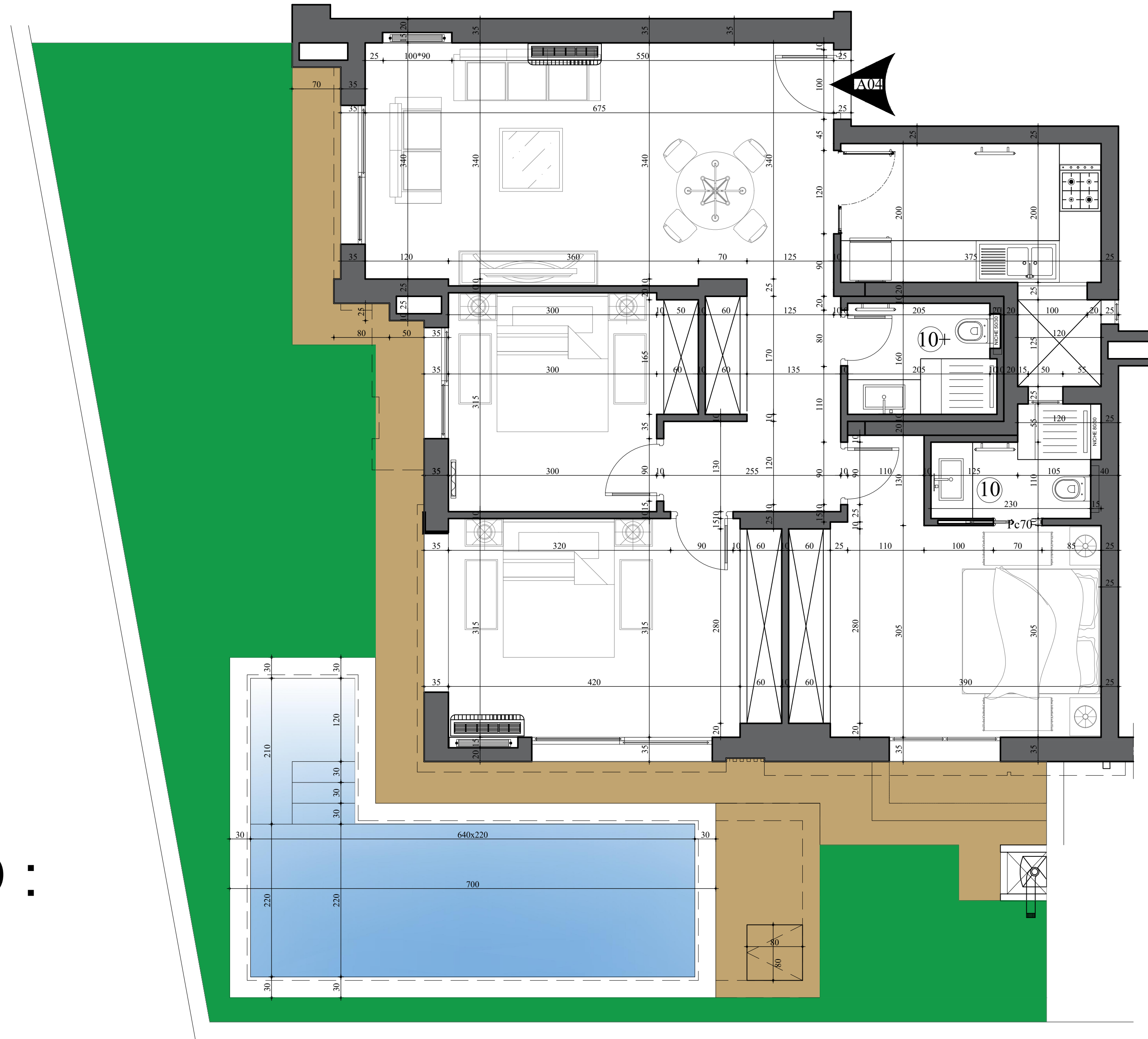

Client :

SPI ABILIA PRO :



Les surfaces indiquées sont approximatives et comprennent les balcons et les séchoirs .
 Les modifications sont susceptibles d'être apportées en fonction des nécessités techniques et administratives de la réalisation.



LES METIERS CENTER, BUREAU B12, LES JARDINS DE CARTHAGE, TUNIS
 +216 25 28 28 95/+216 97 28 28 95
 mamdouhwal72@gmail.com / wma.directionpro@gmail.com

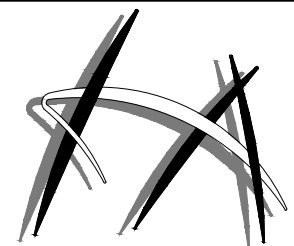

Karray Designer Architect KARRAY Achraf +216 28 471 700
 OMRAN CENTER 1er ÉTAGE, Bureau B16, Avenue de l'U.M.A., LA SOUKRA 2036

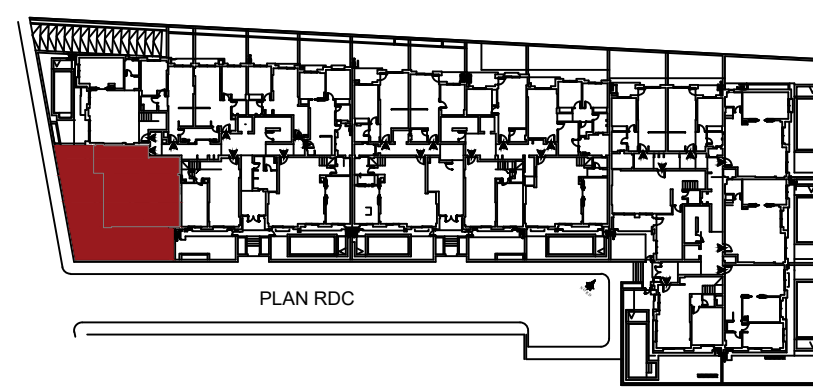

Société "ABILIA PRO" Immobiliere

RESIDENCE "Abilia 4 "

Construction d'une résidence r+2 à usage
 d'habitation rue de park, la Soukra TITRE FONCIER N°82144 ARIANA

Appartement A-04

Type : S+3

Niveau : RDC

Surface Hors Oeuvre	105m ²
Surface partie commune	13.65m ²
Surface Totale	118.65m ²
Surface jardin & terrasse	90.36m ²